

VITICULTURE REGENERATRICE

Programme expérimental MPJ

Nos Maisons **Mumm** et **Perrier-Jouët** poursuivent leur engagement environnemental afin de préserver les écosystèmes viticoles et de renforcer la résilience de la vigne et des sols.

Nous avons lancé un programme expérimental en 2022 couvrant 6 parcelles situées à :
Ambonnay, Avize, Aÿ, Mailly-Champagne et Verzenay.

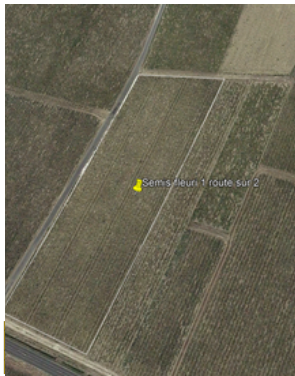

Vous vous situez sur une parcelle MPJ de 1ha, sur le terroir d'Aÿ.

Nous testons différentes méthodes de semis de couverts végétaux sur cette parcelle qui peuvent varier au fil des années.



Le couvert végétal pérenne

Aussi appelé "**couvert fleuri**", son objectif est d'enrichir la biodiversité de la parcelle.

Ce couvert est composé d'une sélection de plantes qui vont fleurir tout au long de l'année.

Il est semé tous les 4 ans et couché 2x/an.



Dates clefs

- Semis du couvert : 26 septembre 2022
- Couchage du couvert : 17 mai 2024

Le couvert fleuri est composé d'une dizaine d'essences mellifères (plantes sauvages et légumineuses) : bourrache, navette fourragère, fenouil, luzerne, mauve sylvestre, trèfle incarnat... Il participe à restaurer la biodiversité intra-parcellaire servant d'alimentation et de logis aux pollinisateurs.

Plus il y a de couverts fleuris, plus les insectes peuvent s'installer et donc, alimenter la biodiversité.

Par son système racinaire, le couvert fleuri contribue également à la structuration du sol, et constitue un apport de matière organique pour le sol et la vigne.

Méthode du semis

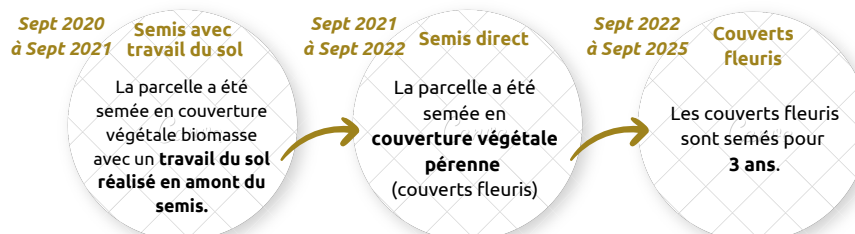

Suivi des essais

Tout au long de l'expérimentation, nous réaliserons des prélèvements afin d'analyser l'impact du programme sur :

La santé de la vigne

La récolte

Les vins

La biodiversité

La structure du sol



Martell Mumm Perrier-Jouët
Pernod Ricard