

VITICULTURE REGENERATRICE

Programme expérimental MPJ 2023

Nos Maisons Mumm et Perrier-Jouët poursuivent leur engagement environnemental afin de préserver les écosystèmes viticoles et de renforcer la résilience de la vigne et des sols. Nous lançons un programme expérimental couvrant 6 parcelles situées à Ambonnay, Avize, Aÿ, Mailly-Champagne et Verzenay.



Vous êtes actuellement sur le vignoble MPJ d'Aÿ.
Découvrez les essais réalisés sur cette parcelle d'1ha.



Nous testons différentes méthodes de semis sur cette parcelle qui peuvent varier au fil des années.

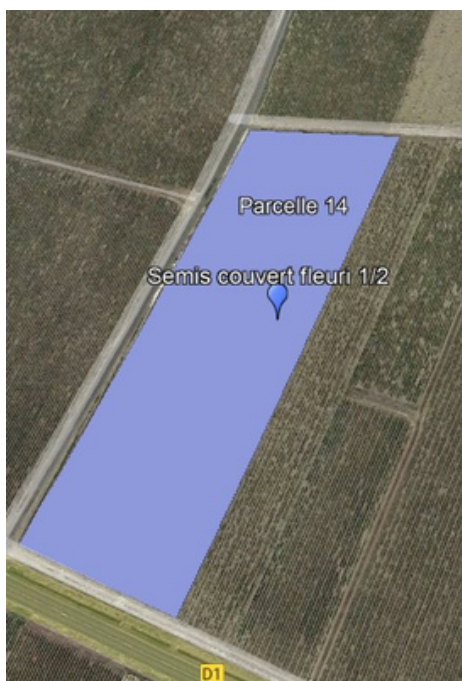

2. LE COUVERT VÉGÉTAL PÉRENNE

Aussi appelé "couvert fleuri" son objectif est d'enrichir la biodiversité de la parcelle en lui offrant ressources et habitat. Une fois couché, il va former un petit paillage qui viendra nourrir le sol.

Il se compose de 14 essences de légumineuses et de plantes sauvages dont des trèfles, de la luzerne, du sainfoin, de la vesce...
Ces plantes permettront une floraison étalée sur la saison.

Ce couvert végétal est semé tous les 4 ans.

Il est couché 2 fois par an :
le couvert repousse entre les deux couchages.

DATES CLEFS :

- Semis du couvert: 26 septembre 2022
- Couchage du couvert : à venir

Suivi des essais

Tout au long de l'expérimentation, nous réaliserons des prélèvements afin de suivre l'évolution des paramètres suivants :

• ANALYSE DE L'IMPACT DU PROGRAMME SUR :

- La santé de la vigne
- La récolte
- Les vins

• INDICATEURS DU SOL :

- Analyses physiques : structure du sol et de sa porosité
- Analyses chimiques : biodisponibilité des éléments nutritifs pour la vigne.
- Analyses biologiques : évaluation de la macro et micro faune du sol.



Martell Mumm Perrier-Jouët
Pernod Ricard